# Eigentumswohnungen in Ladenburg – nachhaltig, gemeinschaftlich & inklusiv

**Langgewannstraße/ Ecke Weinheimer Straße,**
**68526 Ladenburg**

| | |
|---|---|
| Haus: | NO |
| Etage: | 1. Obergeschoss |
| Zimmeranzahl: | 2 |
| Wohnfläche: | ca. 55,62 m² |
| Wohnung: | NO.1.1 |

Kaufpreis für Eigentum: ca. 6.300 – 6.700 €/m² *

*Vorläufige, unverbindliche Kalkulation; spätere Änderungen vorbehalten.

# Eigentumswohnungen in Ladenburg – nachhaltig, gemeinschaftlich & inklusiv

**Wohnung NO.1.1**

| | |
|---|---|
| Flur l Diele l Eingang | ca. 5,56 m² |
| Bad | ca. 5,08 m² |
| Wohnen l Kochen | ca. 25,92 m² |
| Zimmer | ca. 14,26 m² |
| Abstellraum | ca. 1,82 m² |
| Loggia l Balkon l Terrasse (50%) | ca. 2,97 m² |
| **Wohnfläche gesamt:** | **ca. 55,62 m²** |

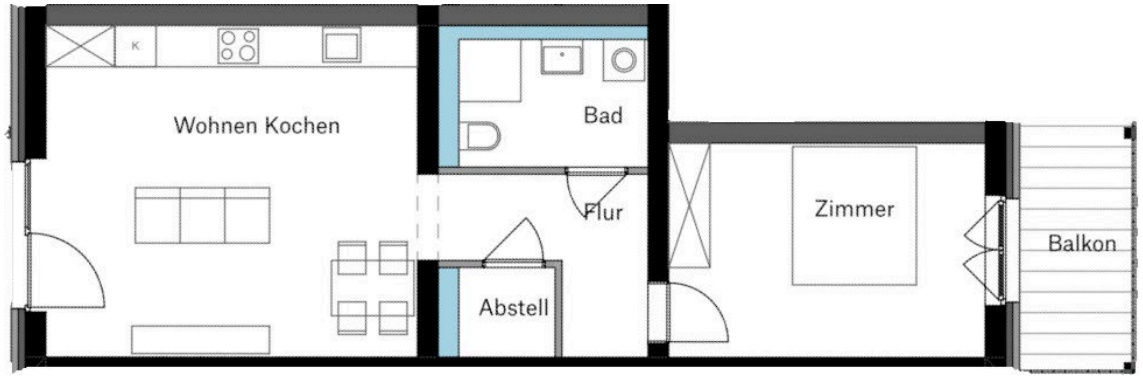


Jegliche Zahlen und sonstigen Angaben in diesem Kurzexposé sind unverbindlich. Wir weisen darauf hin, dass es zu Abweichungen der angegebenen Größen und Grundrisse kommen kann. Des Weiteren sind alle Visualisierungen als Beispiele zu verstehen, die ebenfalls von der Realität abweichen können.